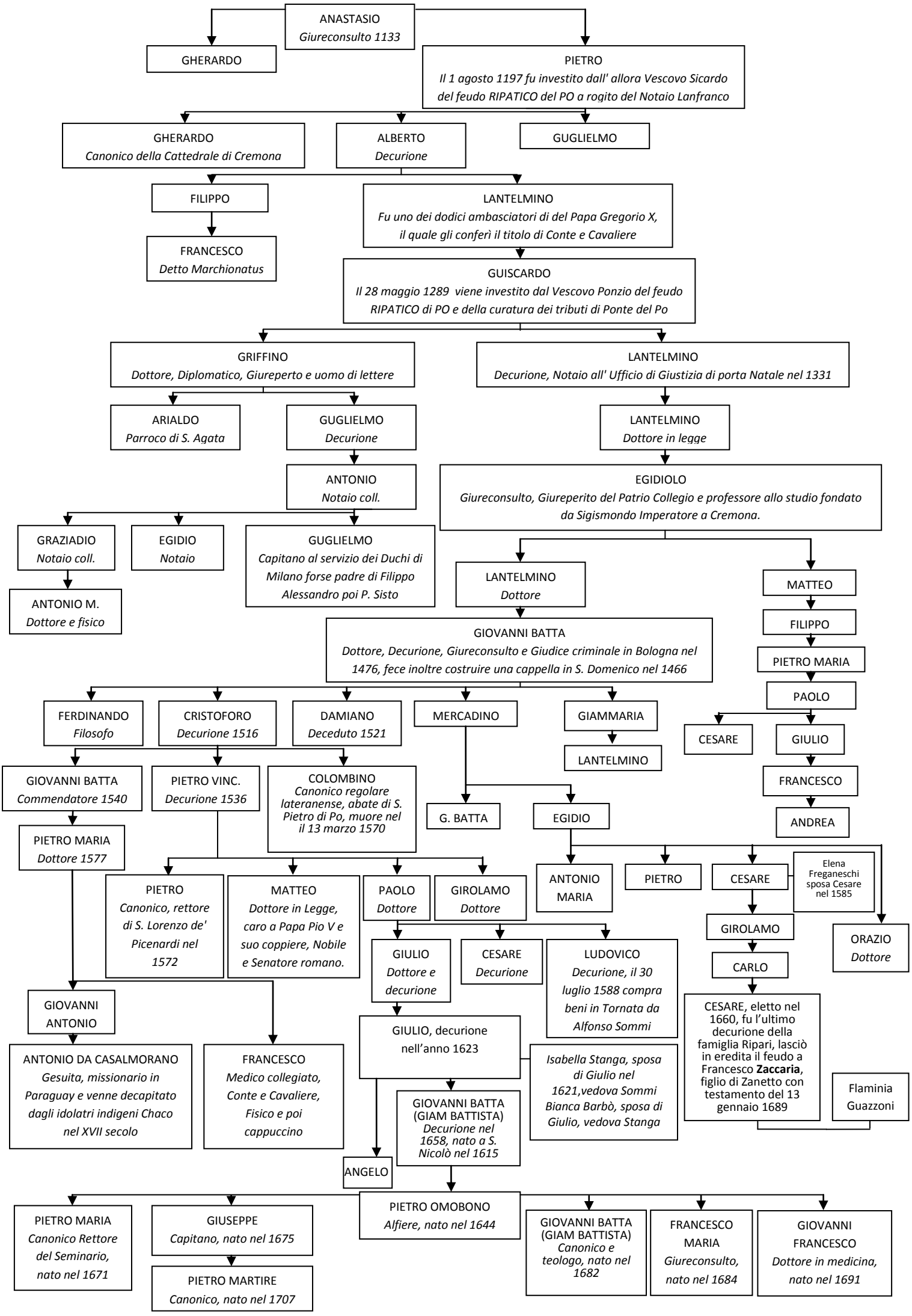
ANASTASIO
Giureconsulto 1133
GHERARDO
PIETRO
Il 1 agosto 1197 fu investito dall' allora Vescovo Sicardo del feudo RIPATICO del PO a rogito del Notaio Lanfranco
GHERARDO
Canonico della Cattedrale di Cremona
ALBERTO
Decurione
GUGLIELMO
FILIPPO
FRANCESCO
Detto Marchionatus
LANTELMINO
Fu uno dei dodici ambasciatori di del Papa Gregorio X, il quale gli conferì il titolo di Conte e Cavaliere
GUISCARDO
Il 28 maggio 1289 viene investito dal Vescovo Ponzio del feudo RIPATICO di PO e della curatura dei tributi di Ponte del Po
GRIFFINO
Dottore, Diplomatico, Giureperto e uomo di lettere
LANTELMINO
Decurione, Notaio all' Ufficio di Giustizia di porta Natale nel 1331
ARIALDO
Parroco di S. Agata
GUGLIELMO
Decurione
LANTELMINO
Dottore in legge
ANTONIO
Notaio coll.
EGIDIOLO
Giureconsulto, Giureperito del Patrio Collegio e professore allo studio fondato da Sigismondo Imperatore a Cremona.
GRAZIADIO
Notaio coll.
EGIDIO
Notaio
GUGLIELMO
Capitano al servizio dei Duchi di Milano forse padre di Filippo Alessandro poi P. Sisto
ANTONIO M.
Dottore e fisico
LANTELMINO
Dottore
MATTEO
FILIPPO
PIETRO MARIA
PAOLO
GIOVANNI BATTA
Dottore, Decurione, Giureconsulto e Giudice criminale in Bologna nel 1476, fece inoltre costruire una cappella in S. Domenico nel 1466
FERDINANDO
Filosofo
CRISTOFORO
Decurione 1516
DAMIANO
Deceduto 1521
MERCADINO
GIAMMARIA
LANTELMINO
CESARE
GIULIO
FRANCESCO
ANDREA
GIOVANNI BATTA
Commendatore 1540
PIETRO VINC.
Decurione 1536
COLOMBINO
Canonico regolare lateranense, abate di S. Pietro di Po, muore nel il 13 marzo 1570
G. BATTA
EGIDIO
PIETRO MARIA
Dottore 1577
PIETRO
Canonico, rettore di S. Lorenzo de' Picenardi nel 1572
MATTEO
Dottore in Legge, caro a Papa Pio V e suo coppiere, Nobile e Senatore romano.
PAOLO
Dottore
GIROLAMO
Dottore
ANTONIO MARIA
PIETRO
CESARE
Elena Freganeschi sposa Cesare nel 1585
GIROLAMO
ORAZIO
Dottore
GIULIO
Dottore e decurione
CESARE
Decurione
LUDOVICO
Decurione, il 30 luglio 1588 compra beni in Tornata da Alfonso Sommi
CARLO
GIOVANNI ANTONIO
GIULIO, decurione nell'anno 1623
Isabella Stanga, sposa di Giulio nel 1621,vedova Sommi Bianca Barbò, sposa di Giulio, vedova Stanga
CESARE, eletto nel 1660, fu l'ultimo decurione della famiglia Ripari, lasciò in eredita il feudo a Francesco Zaccaria, figlio di Zanetto con testamento del 13 gennaio 1689
Flaminia Guazzoni
ANTONIO DA CASALMORANO
Gesuita, missionario in Paraguay e venne decapitato dagli idolatri indigeni Chaco nel XVII secolo
FRANCESCO
Medico collegiato, Conte e Cavaliere, Fisico e poi cappuccino
GIOVANNI BATTA (GIAM BATTISTA)
Decurione nel 1658, nato a S. Nicolò nel 1615
ANGELO
PIETRO MARIA
Canonico Rettore del Seminario, nato nel 1671
GIUSEPPE
Capitano, nato nel 1675
PIETRO MARTIRE
Canonico, nato nel 1707
PIETRO OMOBONO
Alfiere, nato nel 1644
GIOVANNI BATTA (GIAM BATTISTA)
Canonico e teologo, nato nel 1682
FRANCESCO MARIA
Giureconsulto, nato nel 1684
GIOVANNI FRANCESCO
Dottore in medicina, nato nel 1691