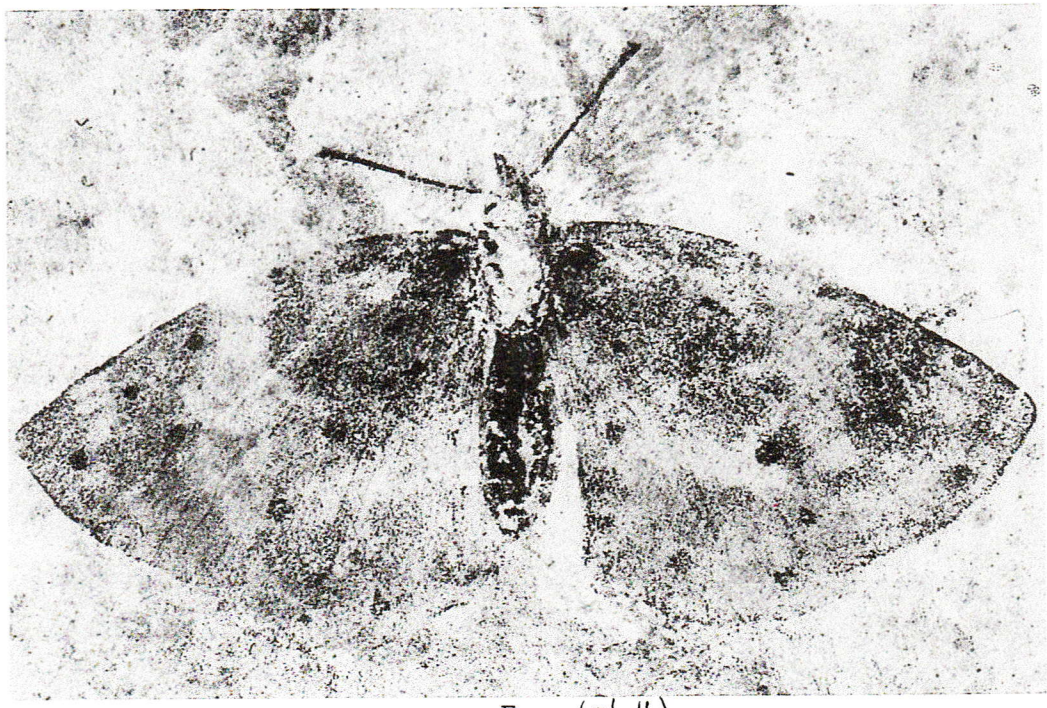

FIG. I (pl. II)

Cliché N. Théobald

Phototypie Mémin

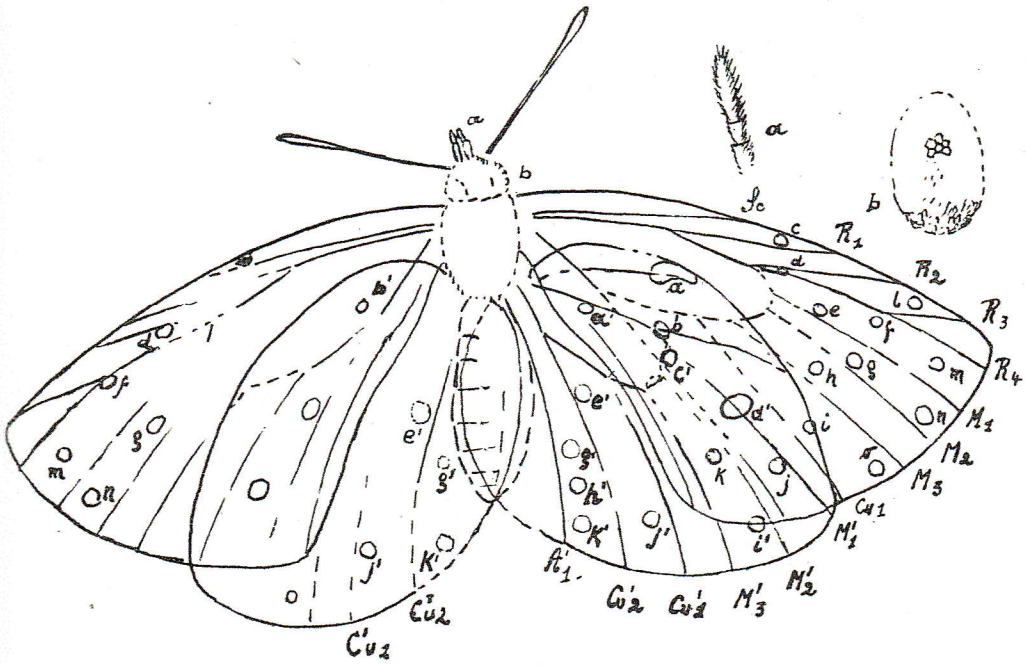


FIG. 2

*Aquisextana Irenaei* NOV. SPEC.

Calque de la photo agrandie de la fig. I de la pl. II montrant la disposition des nervures et l'ornementation des ailes inférieures. - a, palpe labial. - b, œil.

**Fig.5 Aquisextana Irenaei ,** photographie et analyse graphique de N. THEOBALD, extraites de « Note complémentaire sur les insectes fossiles oligocènes des gypses d'Aix-en-Provence ». *Bulletin de la Société des Sciences de Nancy*, n°6, juin 1937.