درآمد نفت از ۲۰ میلیارد دلار گذشت

۴۴ صفحه

اطلاعات

چهارشنبه ۹ مردادماه ـ ۱۳۵۳ شماره ۱۴۴۷۱ تکشماره ۱۰ ریال

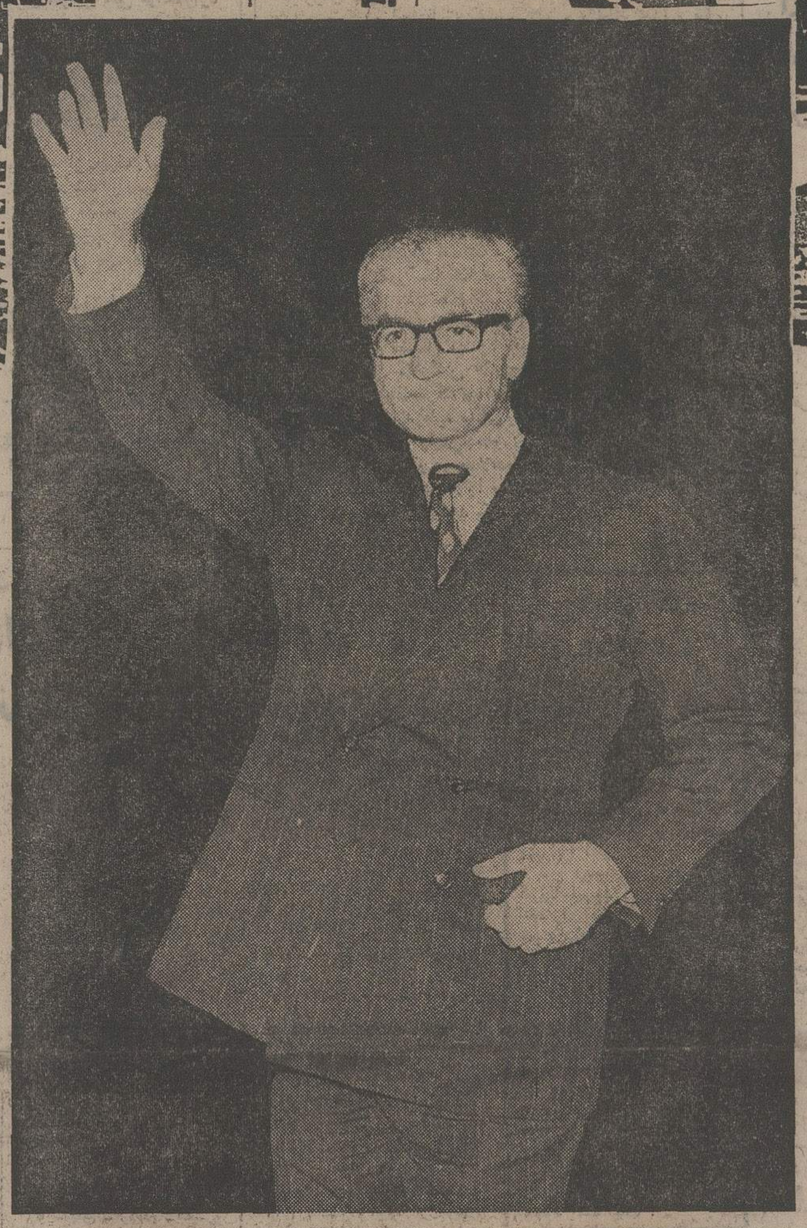

★ ده ها هزار میلیون بشکه بر ذخائر قابل بهره‌برداری نفت کشور افزوده خواهد شد

رآکتور های اتمی در نقاط جنوبی کشور مستقر میشود

★ کشور ما با تحولات نفت ازیك کشور وام گیرنده بصورت یك کشور ثروتمند وام‌دهنده درآمد

تثبیت حق تعیین قیمتهای اعلان شده برای کشورهای تولید کننده به‌رهبری ایران مهمترین کاری است که تاکنون در تاریخ صنعت نفت جهانی بوقوع پیوسته است

متن پیام شاهنشاه بمناسبت روز نفت در صفحه آخر

اسامی قبولشدگان کنکور دانشگاه پهلوی

۳۲۰ نفر از قبول شدگان از پرداخت شهریه سال اول معاف شدند

۱۳۱۱ نفر از پذیرفته شدگان دختر و ۱۵۵۵ نفر پسر هستند

★ عده کسانی که اسامی آنها اعلام شده است دو برابر و نیم ظرفیت دانشگاه پهلوی است.

در صفحات ۳۷ـ۳۸ و ۳۹

پذیرفته‌شدگان و ذخیره‌های کنکور دانشکده علم و صنعت

★ ۴۵۰ نفر در دورشته روزانه هنرستانی وشبانه ریاضی پذیرفته شدند.

★ ثبت‌نام قبولشدگان کنکور سراسری واین کنکور در روزهای ۱۹ تا ۲۳ مرداد انجام می شود.

درصفحه ۴۱

مصاحبه مطبوعاتی رئیس دانشگاه پهلوی

دکتر فرهنگ‌مهر

قبلا ازاعلام نتایج پذیرفته شدگان در کنکور دانشگاه پهلوی در جلسه‌ای که دردفتر رئیس دانشگاه پهلوی تشکیل گردید ، آقای دکتر فرهنگ‌مهر رئیس دانشگاه پهلوی ضمن سخنانی گفت:

همانطور که اطلاع دارید از سال تحصیلی گذشته (۵۲ـ۵۳) روش جدیدی برای انتخاب دانشجویان در دانشگاه پهلوی برگزیده شد که در آن سوابق تحصیلی افراد در دوره متوسطه ونتیجه امتحانات کتبی سال ششم متوسطه هردو مورد توجه قرارگرفت بدین معنی که در مرحله اول از میان تعداد کثیر داوطلبان کسانی انتخاب می شوند که معدل نمرات آنان درینجسال متوسطه ازحد معین کمتر نباشد ودر هیچ کلاسی نیز مردود نشده باشند.

این ضوابط در سال جاری بااستفاده از تجربیات سال گذشته مختصر تغییری پیدا کرد که ازآن جمله افزایش حداقل معدل ازچهارده به پانزده بود زیرادرسال گذشته افرادی که عملا معدل کمتر از پانزده داشتند شانسی برای قبول شدن نداشتند. طبق آگهی که شده بود داوطلبان ورود به دانشگاه پهلوی میبایستی تاآخر اردیبهشت ماه ۵۳ مدارک مصدق خودرا برای دانشگاه بفرستند از میان این داوطلبان ۷۹۰۴ نفر حائز شرائط (در مرحله اول) شناخته شدند و فرمهای لازم با پست برای آن ها فرستاده شد که از این عده ۶۶۴۰ نفر فرمها را تکمیل و اعاده کردند و بقیه بعلل احتمالی کمبود معدل، قبول نشدن در امتحان ششم و یا اعتماد به پذیرفته شدن در موسسات آموزش عالی دیگر از تکمیل وارسال فرمها خودداری کردند از گروهی که فرمهای مزبور راتکمیل کرده وارسال داشتند براساس معدل کتبی سال ششم ۲۸۶۶ نفر امروز بعنوان پذیرفته شدگان سال تحصیلی ۵۴ـ۵۳ اعلام میگردد.

این تعداد دو برابر ونیم ظرفیت دانشگاه پهلوی است که باتوجه به تجربه سال قبل وقبول شدن عده‌ای از این افراد در سایر دانشگاهها و بمنظور اطمینان از تکمیل ظرفیت دانشگاه اعلام‌شده است بنابراین فراد ذخیره دراین عده منظورشده ودیگر جداگانه اعلام نخواهد شد.

سیصد و بیست نفر از قبول شدگان که جزء بیست وپنج درصد اول رشته خود بوده و آن رشته ، رشته انتخابی اول آنها بوده است درلیست مشخص شده است که این عده از پرداخت شهریه سال اول معاف خواهند بود.

آنچه که در آمار امسال جالب است اینستکه ۱۳۱۱ نفر از پذیرفته‌شدگان دختر و ۱۵۵۵ نفر پسر هستند تا دو سال پیش در حدود هفتاد و پنج درصد از دانشجویان دانشگاه پهلوی پسربودند.

نکته دیگر آنستکه بالاترین معدل پذیرفته شدگان در رشته طبیعی ۱۹٫۶۱ ودر رشته ریاضی ۱۹٫۲۴ ودر رشته ادبی ۱۸٫۵۵ وکمترین معدل دررشته های مختلف به استثنای رشته های فارسی ، تاریخ وپرستاری از ۱۰ بیشتر بوده است.

ویژه‌نامه نفت

درصفحات امروز اطلاعات بمناسبت روز نفت میخوانید :

● صفحه ۶: (سرمقاله) روز نفت.

● صفحه ۹: نفت در خدمت بهزیستی ملت ایران.

★ صفحه ۱۰ : ایران پیشگام صنعت نفت خاورمیانه.

● صفحه ۱۳: چگونه ایران عامل مهم سیاست و اقتصاد جهان گردید؟

● صفحه ۱۵: افزایش مصرف نفت قضاوت پدرم را تایید کرد.

● صفحه ۱۸: تنها مالکیت منابع وتاسیسات نفت برای ملت ایران کافی نیست بلکه باید آنرا بنحو شایسته‌ای بنفع عموم ملت اداره کنیم.

● صفحه ۲۰: حاکمیت مطلق ایران برنفت .

● صفحه ۲۱: طرح ابتکاری شاهنشاه برای نجات جهان

● صفحه ۲۳: با اجرای طرح شاهنشاه آریامهر دنیا وارد مرحله تازه‌ای میشود.

● صفحه ۲۴: دلارها باید در راه عمران و آبادی کشور ها بکار گرفته شود.

● صفحه ۲۶: پیروزی بزرگ: احراز حاکمیت مطلق ایران.

● صفحه ۲۸: جهش بزرگ در صنعت گاز ایران.

★ صفحه ۲۹ خارک: بزرگترین پایگاه صدور نفت خام در جهان.

روز نهم مردادماه ۱۳۵۲ با فرمان شاهنشاه ، استقرار حاکمیت مطلق برمنابع و صنایع نفت ایران پس از سالیان دراز، صورت تحقق بخود گرفت و موج عظیمی از شادی درطبقات مختلف مردم بوجود آورد و میلیونها نفر در سراسر کشور برای سپاسگزاری از رهبری خردمندانه شاهنشاه در اجتماعات پرشوری شرکت کردند. این عکس تاریخی سال گذشته روز نهم مردادماه از اجتماع مردم تهران در استادیوم صدهزار نفری آریامهر برداشته شده است.

روز نفت در سراسر کشور جشن گرفته شد

امروز در سراسر کشور بمناسبت « روز نفت » از طرف طبقات مختلف مردم جشن و چراغانی برپا شد و بهمین مناسبت شاهنشاه آریامهر پیامی برای ملت ایران فرستادند . (متن کامل پیام جداگانه بچاپ رسیده است) .

گروههای مختلف مردم ، از جمله کارگران و کشاورزان و اصناف و احزاب در تهران و شهرستانها طی مراسم پرشوری از اقدام تاریخی شاهنشاه ایران تجلیل و حقشناسی کردند . در تهران ، از دو روز قبل سردر مغازه ها و سازمانهای دولتی و گرداگرد میدانهای شهر با پرچم ایران و لامپهای الوان تزئین و چراغانی شده است . احزاب با شعارهائی کبیر روی پارچه نقش بسته بسیاری از خیابانها را آراسته‌اند. شرکت ملی نفت ایران در تمام واحد های صنعتی و اداری خود جشن جداگانه‌ای برپا کرد و امروز عصر نیز از طرف آقای دکتر اقبال در هتل هیلتون یک مجلس پذیرائی ترتیب یافته است. امروز «روز نفت» است .

جشن و سرور مردم بخاطر اینست که روز نهم مرداد سال گذشته ، شاهنشاه آریامهر قانون لغو قرارداد کنسرسیوم واجازه اجرای خرید و فروش نفت بین دولت شاهنشاهی و شرکتهای خارجی را توشیح فرمودند و به این ترتیب پس از هفتادسال حاکمیت مطلق برصنعت نفت بدست ایرانیان افتاد ، و شرکت ملی نفت اموری را که طی این مدت ابتدا شرکت نفت انگلیس و پس از آن کنسرسیوم نفت در دست داشتند راسا بعهده گرفت .

ظرف یکسال اخیر که حاکمیت و مدیریت مطلق نفت را ایران به دست آورد ، درآمد نفتی کشور به ۲۰ میلیارد دلار رسیده است و به تنهایی بیش از تمام دریافتی هفتاد ساله ایران از بابت نفت است .

امروز ، ایران مقام رهبری جهان نفت را در دست دارد. مصاحبه های مکرر شاهنشاه روشنگر مسائل نفتی جهان و همچنین فاش کننده بسیاری از فعالیتهای نفتی کمپانیهای نفتی واقع شده است .

بقیه در صفحه ۴۱

دریا توفانی و نامساعد است

در سراسر شمال باران می بارد

بطوریکه پیش‌بینی شده بارندگی تا ۳ روز دیگر در شمال ادامه می‌یابد درصفحه ۴۱

نیکسون از دواتهام خود تبرئه شد

★ کمیته دادگستری نیکسون را در مورد عدم واگذاری نوارها محکوم و در موارد بمباران کامبوج و فرار از پرداخت مالیات تبرئه کرد .

درصفحه ۲

یک زن ایرانی: من شاهد کودتای خونین قبرس بودم

خانم ویدابهنام : مادر قبرس زندانی شده بودیم!

در صفحه ۵

گفتگوی اختصاصی خبرنگار اطلاعات در لندن با دکتر یودعیم پزشك ایرانی

داروی میگرن را بخاطر مادرم کشف کردم

مادر دکتر یودعیم ، سی سال است که از «میگرن» رنج میبرد

در صفحه ۵

قرارداد آتش بس قبرس به امضاء رسید

نیروها متخاصم در مناطق تحت اشغال باقی میمانند وکلیه اسیران آزاد می شوند.

ماکاریوس گفت: قرارداد آتش بس مبهم است

امریکا اعلام کرد: ابتکار کی سینجر بن بست مذاکرات را از میان برداشت

درصفحه ۲